第三部分 Phần 3

第 9–12 题：听句子，回答问题

Câu hỏi 9-12: Nghe câu mô tả tình huống và trả lời câu hỏi.

Xiàwǔ wǒ qù shāngdiàn, wǒ xiǎng mǎi yìxiē shuǐguǒ.
例如：下午 我去 商店，我 想 买一些 水果。
Ví dụ: *Buổi chiều tôi đến cửa hàng, tôi muốn mua một ít trái cây.*

Tā xiàwǔ qù nǎli?
问：她 下午 去 哪里？
Câu hỏi: *Cô ấy đi đâu vào buổi chiều?*

	A 商店 (*cửa hàng*) √ (shāngdiàn)	B 医院 (*bệnh viện*) (yīyuàn)	C 学校 (*trường học*) (xuéxiào)
9.	A 中国 菜 (Zhōngguó cài)	B 美国 菜 (Měiguó cài)	C 法国 菜 (Fǎguó cài)
10.	A 张 朋 (Zhāng Péng)	B 王 朋 (Wáng Péng)	C 李朋 (Lǐ Péng)
11.	A 英语 (Yīngyǔ)	B 汉语 (Hànyǔ)	C 法语 (Fǎyǔ)
12.	A 我 (wǒ)	B 我 妈妈 (wǒ māma)	C 我 朋友 (wǒ péngyou)

www.nhantriviet.com/GiaoTrinhChuanHSK

二、阅读 Phần đọc

第一部分 Phần 1

第 13–17 题：看图片，判断图片内容是否与提示词一致

Câu hỏi 13-17: Xem hình và cho biết hình có phù hợp với từ ngữ cho sẵn không.

例如： Ví dụ:		diànshì 电视 *tivi*	×
		fēijī 飞机 *máy bay*	√
13.		shuō Hànyǔ 说 汉语	
14.	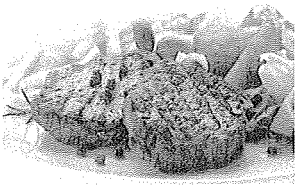	Zhōngguó cài 中国 菜	
15.	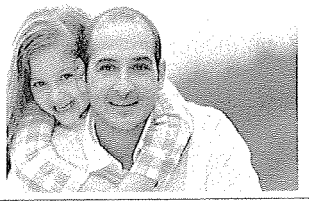	māma 妈妈	
16.	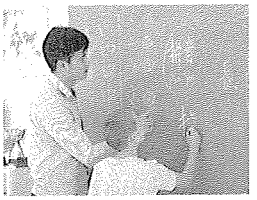	xiě Hànzì 写 汉字	
17.		zuò Zhōngguó cài 做 中国 菜	

www.nhantriviet.com/GiaoTrinhChuanHSK

第二部分 Phần 2

第 18–22 题：看问题，选择正确的回答

Câu hỏi 18-22: Đọc câu hỏi và chọn câu trả lời đúng.

Nǐ hē shuǐ ma?
例如：你 喝 水 吗？ [F]
Ví dụ: *Anh có uống nước không?*

Duìbuqǐ, zhège Hànzì wǒ huì dú, bú huì xiě.
A 对不起，这个 汉字 我 会 读，不 会 写。

Nǐ māma huì zuò Zhōngguó cài ma?
18. 你妈妈 会 做 中国 菜 吗？ [ ]

Huì, Lǐ lǎoshī shì Zhōngguó rén.
B 会，李 老师 是 中国 人。

Zhège Hànzì zěnme xiě?
19. 这个 汉字 怎么 写？ [ ]

Zhōngguó cài hěn hǎo chī.
C 中国 菜 很 好 吃。

Lǐ lǎoshī huì shuō Hànyǔ ma?
20. 李 老师 会 说 汉语 吗？ [ ]

Wǒ huì shuō Hànyǔ, bú huì xiě Hànzì.
D 我 会 说 汉语，不会 写汉字。

Nǐ huì xiě Hànzì ma?
21. 你 会 写 汉字 吗？ [ ]

Tā bú huì zuò.
E 她 不 会 做。

Zhōngguó cài hǎo chī ma?
22. 中国 菜 好 吃 吗？ [ ]

Hǎo de, xièxie!
F 好 的，谢谢！

www.nhantriviet.com/GiaoTrinhChuanHSK

第三部分 Phần 3

第 23–30 题：看句子，选择正确的词语填空

Câu hỏi 23-30: Điền từ ngữ thích hợp vào chỗ trống.

hěn huì zěnme míngzi bù
A 很 B 会 C 怎么 D 名字 E 不

Nǐ jiào shénme
例如：你 叫 什么 （ D ）？
Ví dụ: *Anh tên gì?*

Wǒ huì xiě wǒ de Hànyǔ míngzi.
23. 我（ ）会 写 我 的 汉语 名字。

Nǐ zuò Zhōngguó cài ma?
24. 你（ ）做 中国 菜 吗？

Wǒ péngyou huì shuō Hànyǔ, tā de Hànyǔ hǎo.
25. 我 朋友 会 说 汉语，他 的 汉语（ ）好。

Lǎoshī, zhège Hànzì dú?
26. 老师，这个 汉字（ ）读？

---

ma ne nǎ de
F 吗 G 呢 H 哪 I 的

Nǐ de Zhōngguó péngyou huì zuò Zhōngguó cài
27. 你 的 中国 朋友 会 做 中国 菜（ ）？

Wǒ huì shuō Hànyǔ. Nǐ
28. 我 会 说 汉语。你（ ）？

Wǒ māma péngyou huì shuō Hànyǔ.
29. 我 妈妈（ ） 朋友 会 说 汉语。

Nǐ tóngxué shì guó rén?
30. 你 同学 是（ ）国 人？

www.nhantriviet.com/GiaoTrinhChuanHSK

三、语音 Phần ngữ âm 06-2

第一部分 Phần 1

第 1–8 题：听录音，选择听到的双音节词语

Câu hỏi 1-8: Nghe bài ghi âm và đánh dấu vào các từ có hai âm tiết mà bạn nghe được.

1. jīntiān	jīngyàn	2. yāoqǐng	yāoqiú
3. xiūlǐ	xūyào	4. wēixiǎn	wēihài
5. chūntiān	Chūnjié	6. xīnxiān	xīnnián
7. shāngxīn	shāngrén	8. cāntīng	cānguān

第二部分 Phần 2

第 9–16 题：听录音，给下列词语标注声调

Câu hỏi 9-16: Nghe bài ghi âm và đánh dấu thanh điệu cho các từ ngữ sau.

9. shenqing	sheng bing	10. shenti	shengri
11. jiaoliu	jiaoyou	12. feichang	feiji
13. chou yan	chouti	14. fenzhong	fangbian
15. chaoshi	anjing	16. gangcai	ganjing

www.nhantriviet.com/GiaoTrinhChuanHSK

四、汉字 Chữ Hán

第一部分 Phần 1

第 1–2 题：描写每组汉字中相应的笔画

Câu hỏi 1-2: Đồ lại các nét tương ứng trong mỗi nhóm chữ Hán.

1. piězhé 丿 : 去 去 去 去　东 东 东 东

2. xiégōu 乀 : 我 我 我 我　钱 钱 钱 钱

3. tí 丨 : 我 我 我 我　打 打 打 打

第二部分 Phần 2

第 3 题：看笔顺，写独体字

Câu hỏi 3: Xem thứ tự nét viết của các chữ sau và viết chữ.

dōng 一 ㇀ 东 东 东

东

wǒ 丿 ㇇ 手 手 我 我 我

我

xī 一 ㇀ 丙 丙 西 西

西

www.nhantriviet.com/GiaoTrinhChuanHSK

7

Jīntiān jǐ hào?

今天几号？

Hôm nay là ngày mấy?

一、听力 Phần nghe 07-1

第一部分 Phần 1

第 1–4 题：听词或短语，判断对错

Câu hỏi 1-4: Nghe các từ/cụm từ và cho biết những hình sau có mô tả đúng thông tin bạn nghe được hay không.

例如： Ví dụ:		hěn gāoxìng 很 高兴 √ *rất vui*
		kàn diànyǐng 看 电影 × *xem phim*
1.		
2.		
3.		
4.		

www.nhantriviet.com/GiaoTrinhChuanHSK

第二部分 Phần 2

第 5–8 题：听对话，选择与对话内容一致的图片

Câu hỏi 5-8: Nghe các mẩu đối thoại và chọn hình phù hợp với nội dung của từng mẩu đối thoại.

A

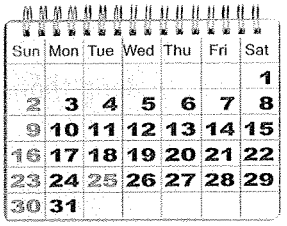

B

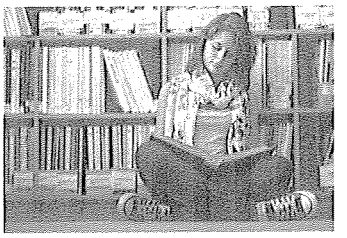

C

D

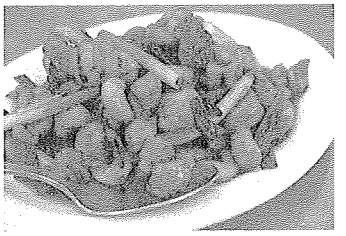

E

Nǐ hǎo!
例如：女：你好！
Ví dụ: *Chào anh!*

Nǐ hǎo! Hěn gāoxìng rènshi nǐ.
男：你好！很 高兴 认识你。 C
Chào cô, rất vui được biết cô.

5. ☐

6. ☐

7. ☐

8. ☐

www.nhantriviet.com/GiaoTrinhChuanHSK

第三部分 Phần 3

第 9–12 题：听句子，回答问题

Câu hỏi 9-12: Nghe câu mô tả tình huống và trả lời câu hỏi.

Xiàwǔ wǒ qù shāngdiàn, wǒ xiǎng mǎi yìxiē shuǐguǒ.
例如：下午 我去 商店，我 想 买一些 水果。
Ví dụ: *Buổi chiều tôi đến cửa hàng, tôi muốn mua một ít trái cây.*

Tā xiàwǔ qù nǎli?
问：她 下午 去 哪里？
Câu hỏi: *Cô ấy đi đâu vào buổi chiều?*

shāngdiàn
A 商店 (*cửa hàng*) √

yīyuàn
B 医院 (*bệnh viện*)

xuéxiào
C 学校 (*trường học*)

9. A xīngqī yī 星期一 B xīngqī èr 星期二 C xīngqī sān 星期三

10. A bā yuè shíjiǔ hào 8 月 19 号 B bā yuè èrshí hào 8 月 20 号 C bā yuè èrshíyī hào 8 月 21 号

11. A yī yuè èrshí'èr hào 1 月 22 号 B qī yuè èrshí'èr hào 7 月 22 号 C sān yuè èrshí'èr hào 3 月 22 号

12. A qù xuéxiào 去 学校 B qù yīyuàn 去 医院 C qù péngyou jiā 去 朋友 家

www.nhantriviet.com/GiaoTrinhChuanHSK

二、阅读 Phần đọc

第一部分 Phần 1

第 13–17 题：看图片，判断图片内容是否与提示词一致

Câu hỏi 13-17: Xem hình và cho biết hình có phù hợp với từ ngữ cho sẵn không.

例如： Ví dụ:	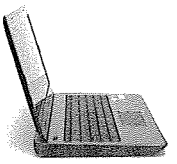	diànshì 电视 *tivi*	×
	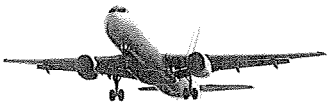	fēijī 飞机 *máy bay*	√
13.	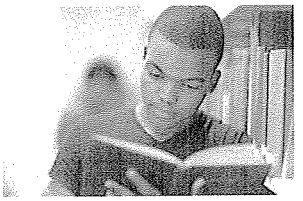	kàn shū 看 书	
14.	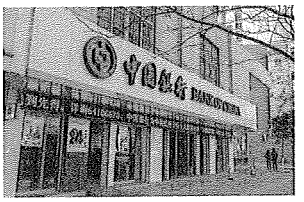	xuéxiào 学校	
15.		liù yuè liù hào 六月六号	
16.		chī Zhōngguó cài 吃 中国 菜	
17.		qù xuéxiào 去 学校	

www.nhantriviet.com/GiaoTrinhChuanHSK